

De deelnemers:

1. Tineke's Cottage Garden

Adri en Tineke Out
Vierkant 10, 1687 TG Wognum
tineke.out@quicknet.nl

Echte liefhebberstuin 400 m²

De tuin heeft van het vroege voorjaar tot in de late herfst heel veel bloemen. De borders zijn op kleur samengesteld, er is een grote verscheidenheid aan blad/bloemstructuren, deze maken de tuin heel spannend. Entree €2,- inclusief koffie/thee/lekkernij.

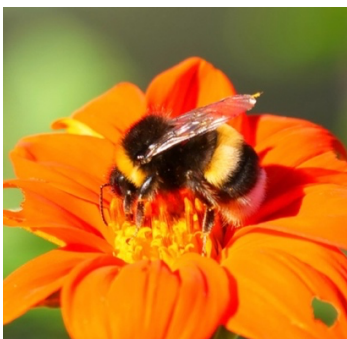

2. Engberts Natuurlijk

Ans en Hans Engberts
Wijzend 11, 1688JD, Nibbixwoud
hansengberts@wxs.nl

Landelijke tuin 1.600 m²

In 14 jaar tijd is een lommerrijke plek ontstaan met vooral bijzondere bomen en bloeiende borders met veel vaste planten. Er zijn heerlijke zitplekken gecreëerd. De boomgaard met oude fruitrassen neemt een prominente plek in. Voor de liefhebber is er de groentetuin met vergeten groente en de mandenmakerij. Entree €2,- inclusief koffie/thee/lekkernij.

3. Groenland 14

Jim en Betty Franke
Groenland 14, 1135TE, Edam
frapos@quicknet.nl

Stadstuin 300 m²

Het perceel is gelegen aan een grachtje dat in de volksmond het 'Boerenbuurtje' heet. De tuin is organisch ontstaan met zichtlijnen vanuit de woonkamer. Biodiversiteit staat hoog in het vaandel. Er is o.a. een salamanderpoel en orangerie, het is een tuin voor alle seizoenen. Entree vrijwillige bijdrage.

4. Tuin van Poelgeest

Ada en Henk van Poelgeest
Lingerzijde 29, 1135AN Edam
adavanpoelgeest@hetnet.nl

Stadstuin 200 m²

De tuin ligt achter een 17e-eeuws woonhuis midden in het centrum van het historische Edam. De tuin is te bereiken via de Kwakelsteeg. De tuin bevat veel hortensia's. In het voorjaar bloeien naast de magnolia en camelia veel bloembollen. Van mei tot november nemen de vaste planten het over. Entree gratis.

5. Jardin Lapin

Jan en Marian Konijn
Westerweg 13, 1447AA, Purmerend
j.l.konijn@gmail.com

Landschapstuin 8.000 m²

Verrassende kleurige borders omzomen voor en achter de tuin. Midden achter het huis is een zwemvijver aangelegd. Het water wordt omhoog gepompt en stroomt via een rotspar-tij weer in de vijver. Er is ook een zangvogel voliëre, een grote kas voor o.a. groente en fruit voor eigen gebruik. De tuin is dit jaar vergroot met een bostuin, waar veel nieuwe aanplant te zien is. Entree €2,-.

6. Langs de dijk

Rob en Timothea Trietsch
Oostdijk 43, 1461DT Zuidoostbeemster
rgtrietsch@planet.nl

Landschapstuin 12.000 m²

Achter het huis een door een beukenhaag omsloten binnentuin met borders in een strak patroon rond een royale vijver. Daar buiten een grote weide waarin steeds meer bloemen worden geïntroduceerd. Hoogstamfruitbomen zijn ook fraai aanwezig in deze tuin. Twee grote hortensiaborders smeden buiten- en binnentuin aaneen. Entree €2,-.



7. Tuin Eureka

Cees en Joke Visser
Purmerenderweg 71,
1461 DE Zuidoostbeemster
ceesvisser2@gmail.com

Landschapstuin 7.100 m²

De tuin bestaat uit 2 delen, een deel landschapstuin en een deel wandelbos. In de landschapstuin bestaan de borders uit vaste planten met alle seizoenen veel kleur. Via een bruggetje kom je bij de grote vijver en kun je heerlijk wandelen door het bos met veel verschillende soorten bomen. Entree €2,-.

8. Hans Nijland en Anneke Schoones

Purmerenderweg 52,
1461DD Zuidoostbeemster
hansnijland7@gmail.com

Cottagetuin 3.500 m²

Achter de houten stolpboerderij ligt een cottagetuin met veel kleurige borders. Bij binnenkomst zie je een fraai aangelegde vijver en langs een smal pad kom je in een oase van rust. Er zijn vele hoekjes met verschillende zichtlijnen. De boomgaard ligt achter de siertuin.

Entree € 4,- inclusief koffie/thee.

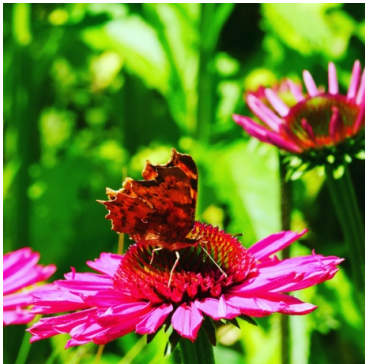

9. Die Lang Huys

Ria van Eijndhoven en Jan Schoutsen
Jisperweg 142, 1464 NL Beemster
www.tuinindebeemster.wordpress.com

Botanische tuin/Arboretum rond Zaans huis 5.000m²

In de voortuin/brug is witte beplanting. Opzij oude hoogstam fruitbomen, buxusborders en siergrassen. Kenmerkend is een 100 jaar oude linde en Es. Achter is een renaissance rozentuin, lindelaantje, natural garden, vijver en fraaie borders. Er is een hortensiavallei, een moestuin en een deel met bijzondere bomen en struiken. Erkend NDV-arboretum. Entree €5,- inclusief koffie/thee.

In de waterrijke omgeving van Purmerend, de Beemster en Hoorn stellen 9 enthousiaste tui-neigenaren hun tuin open voor de **Tuinroute Land & Water**. De tuinen hebben alle een eigen karakter. Zo zijn er prachtige boerderijtuinen, stadstuinen en een bijzondere collectie bomen in het arboretum.



Voor meer informatie: Jan en Marian Konijn
020 4363226/ 0640302503
j.l.konijn@gmail.com

Voor actuele informatie: Facebook Tuinroute Land & Water

2023



Tuinroute

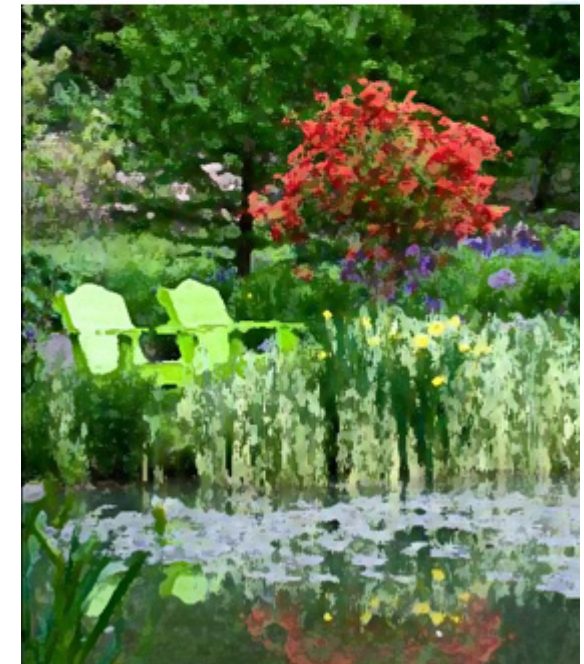

4 juni (tuin 1 en 4 zijn niet open)
9 juli
20 aug (tuin 8 is niet open)

Open: van 11.00 uur tot 17.00 uur.